

Terveystarkastukset erityistä sairastumisen vaaraa aiheuttavassa työssä (ESV)

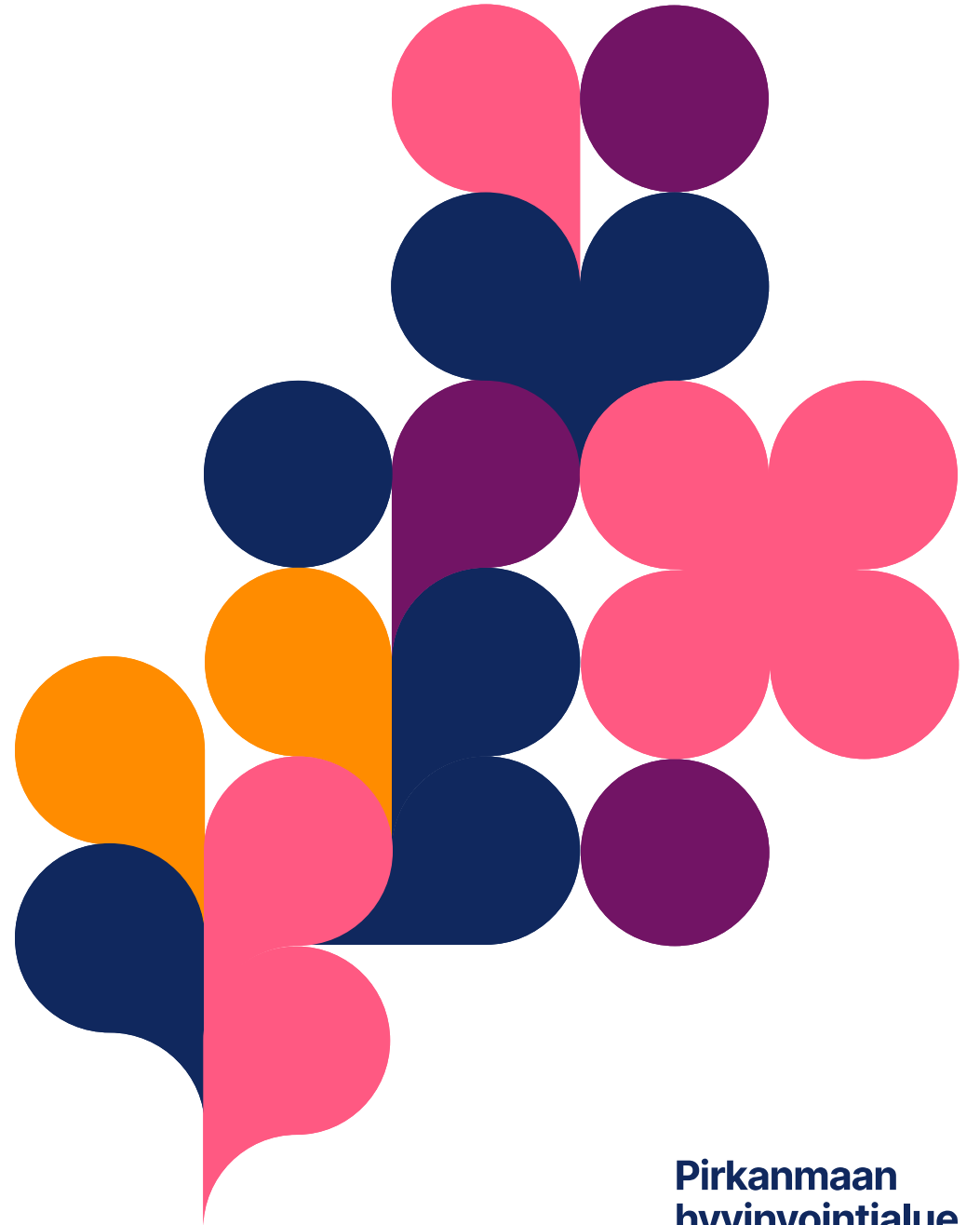

Taustaa

- Työnantajan on kustannuksellaan järjestettävä työntekijän terveystarkastukset erityistä sairastumisen vaaraa aiheuttavassa työssä (Valtioneuvoston asetus terveystarkastuksista erityistä sairastumisen vaaraa aiheuttavissa töissä, 27.12.2001/1485)
 - Vastuu seurannasta on työnantajalla
- Luovuttavissa organisaatioissa hyvin erilaisia käytänteitä ESV-tarkastuksille sekä niiden seurannalle
 - Valtaosassa luovuttavia organisaatioita seuranta ollut työterveyshuollon vastuulla → työnantajalla ei ole riittävää käsitystä altisteista työtä tekevien määrästä tai terveystarkastusten toteutumisesta
 - Esihenkilöillä ei ole tiedossa kenellä työntekijöistä sopivuuslausunto on voimassa → AVI huomauttanut tilanteesta
 - Haasteena myös se, että työntekijät eivät vastaa sähköisiin kyselyihin tai mene kutsuttaessa vastaanotolle → on mahdollista, että syntyy tilanne, jossa altisteista työtä teetetään työntekijälle, joka ei ole siihen sopiva
- Prosessin uudistamisen tavoitteena on ollut selkiyttää toimintamallia ja vastuukysymyksiä
- Uudistettu prosessi on toteutettu yhteistyössä työterveyshuollon palveluntuottajan kanssa

Mitä saavutetaan?



Vastuu tarkastusten seurannasta siirtyy työnantajalle



Työnantajalla selkeä käsitys miten paljon eri yksiköissä tehdään altisteista työtä sekä kenellä sopivuuslausunto on voimassa



Tarkastusten toteutumista helpompi seurata (työsuojelun toimintaohjelma)

Uudistunut prosessi

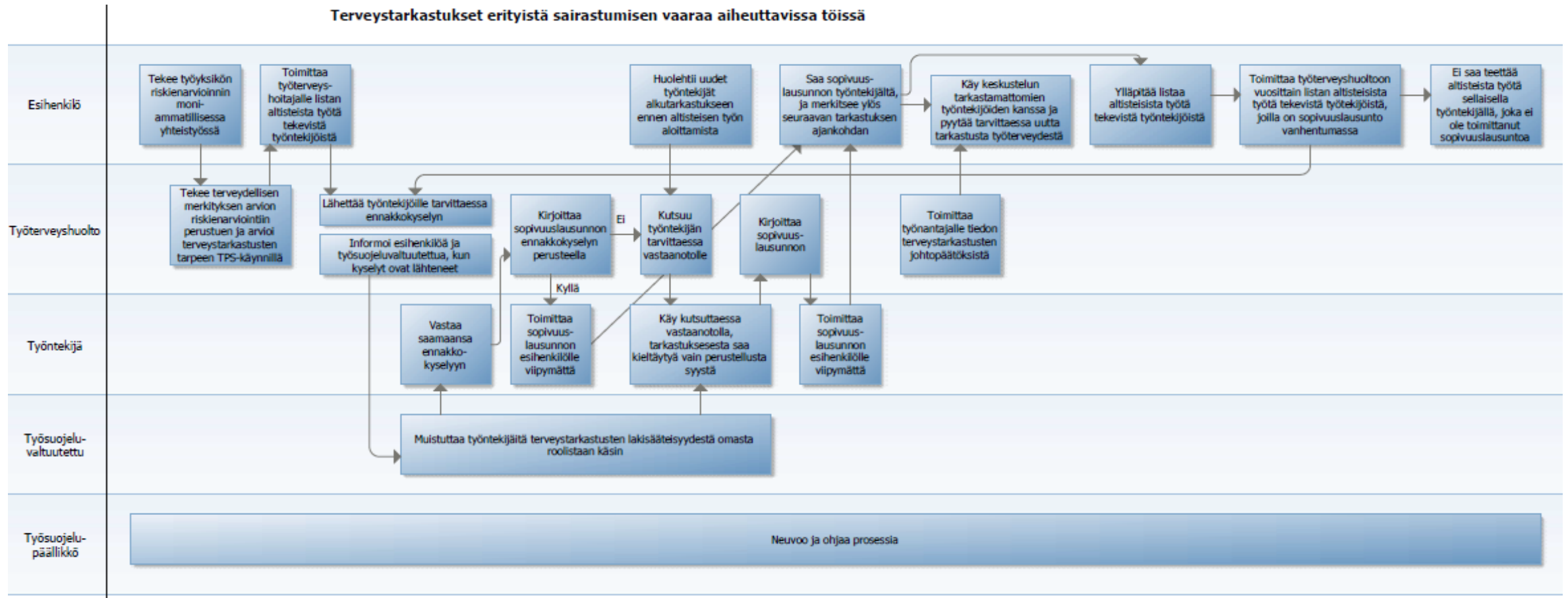

Mitä seuraavaksi ?

- Tehdään virallinen toimintaohje
- Esihenkilöiden tulee kartoittaa yksiköstään altisteista työtä tekevät työntekijät sekä varmistaa, että heillä on sopivuuslausunto voimassa
- Tiedot viedään excel-taulukkoon, joka tallennetaan Lokeroon (samaa paikkaan mihin muutkin henkilöstöhallinnolliset asiat, kuten varhaisen tuen mallin mukaiset keskustelulomakkeet)
- Jatkossa esihenkilöt huolehtivat vuosittain työterveyshuoltoon tiedon niistä työntekijöistä, joiden sopivuuslausunto on vanhentumassa
- Excel-taulukkoon valittavat altisteet tulee olla linjassa työpaikkaselvitysten sekä yksikön työturvallisuusriskiarvioinnin kanssa

Työkalu esihenkilöille tarkastusten seurantaan

Työntekijä	Työsuhteen alkamispvm	Tekeekö altisteista työtä	Altiste	Alkutarkastus tehty	Sopivuukslausunto toimitettu	Seuraava tarkastus
Sihteer, Saara	1.1.2023	<input type="checkbox"/> Kyllä	<input type="checkbox"/> Melu	<input type="checkbox"/> Kyllä	<input type="checkbox"/> Kyllä	pv.kk.vvvv
		<input checked="" type="checkbox"/> Ei	<input type="checkbox"/> Säteily <input type="checkbox"/> Kemikaali <input type="checkbox"/> Yötyö <input type="checkbox"/> Väkivalta <input type="checkbox"/> Muu	<input type="checkbox"/> Ei	<input type="checkbox"/> Ei	
Sairaanhoitaja, Sari	7.6.1984	<input checked="" type="checkbox"/> Kyllä	<input type="checkbox"/> Melu	<input checked="" type="checkbox"/> Kyllä	<input checked="" type="checkbox"/> Kyllä	30.6.2024
		<input type="checkbox"/> Ei	<input checked="" type="checkbox"/> Säteily <input type="checkbox"/> Kemikaali <input checked="" type="checkbox"/> Yötyö <input type="checkbox"/> Väkivalta <input type="checkbox"/> Muu	<input type="checkbox"/> Ei	<input type="checkbox"/> Ei	
Hammaslääkäri, Hans	29.2.2008	<input checked="" type="checkbox"/> Kyllä	<input type="checkbox"/> Melu	<input checked="" type="checkbox"/> Kyllä	<input type="checkbox"/> Kyllä	14.12.2023
		<input type="checkbox"/> Ei	<input type="checkbox"/> Säteily <input checked="" type="checkbox"/> Kemikaali <input type="checkbox"/> Yötyö <input type="checkbox"/> Väkivalta <input type="checkbox"/> Muu	<input type="checkbox"/> Ei	<input checked="" type="checkbox"/> Ei	
Lähihoitaja, Lasse	8.11.1997	<input checked="" type="checkbox"/> Kyllä	<input type="checkbox"/> Melu	<input checked="" type="checkbox"/> Kyllä	<input checked="" type="checkbox"/> Kyllä	25.2.2026
		<input type="checkbox"/> Ei	<input type="checkbox"/> Säteily <input type="checkbox"/> Kemikaali <input checked="" type="checkbox"/> Yötyö <input checked="" type="checkbox"/> Väkivalta <input type="checkbox"/> Muu	<input type="checkbox"/> Ei	<input type="checkbox"/> Ei	

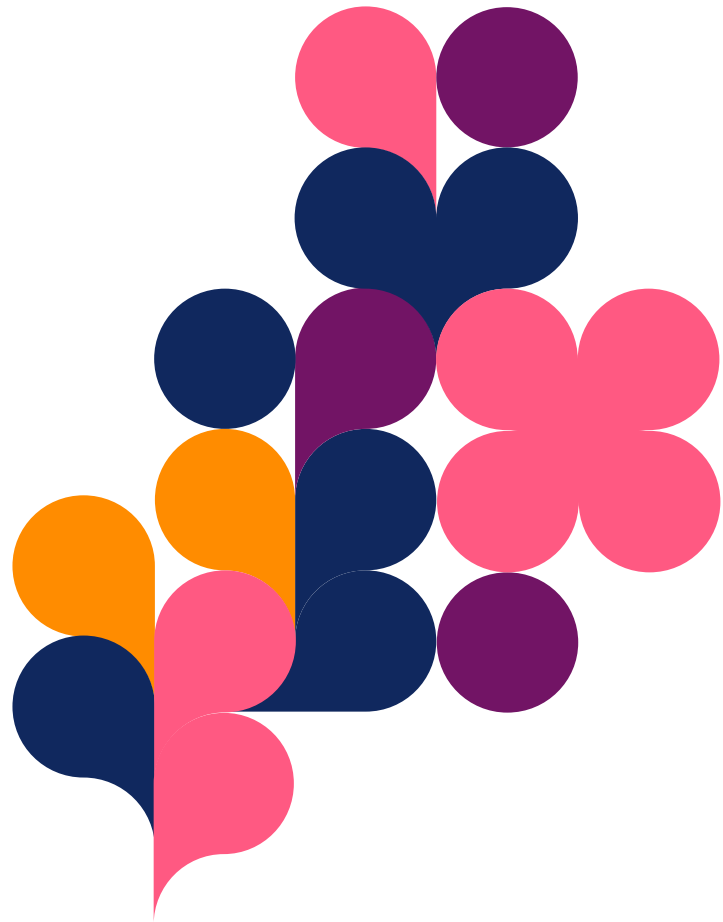

Kiitos!



**Pirkanmaan
hyvinvointialue**